KNJIŽNICA
JOŽETA
UDOVIČA
CERKNICA

Kdar vpraša, izve

Knjižnica Jožeta Udoviča Cerknica

občina, v kateri knjižnica deluje	Občina Cerknica, 11.021 prebivalcev
status	osrednja knjižnica
površina knjižnice	850 m², selitev v nove prostore leta 2001
knjižnično gradivo	72.263 enot, od tega neknjižno gradivo 6607
periodika	naročeni na 230 revij in časopisov
računalniki za uporabnike	10 s programi in z dostopom do interneta
dostop za gibalno ovirane	urejen dostop, dvigalo
prireditveni prostor	da, lcd projektor, prenosni računalnik, tv, dvd predvajalnik
posebnosti	Domoznanski oddelek Knjižnice Jožeta Udoviča Cerknica, Osebna knjižnica Jožeta Udoviča

Knjižnica Jožeta Udoviča Cerknica deluje na območju treh notranjskih občin (Cerknica, Loška dolina, Bloke), kjer živi 16.568 prebivalcev, in je osrednja knjižnica tega območja. Cerkniška knjižnica ima skupaj z enotama v Starem trgu in Novi vasi 1300 m² prostora, 102.282 enot knjižničnega gradiva, od tega 7506 enot neknjižnega gradiva (dvd, cd, cd-rom itd.), ter 3533 enot gradiva za nastajajočo enoto Rakek, naročena je na 295 revij in časopisov, za uporabnike ima na voljo 15 računalnikov z dostopom do interneta in elektronske pošte.

Domoznanski oddelek

Knjižnica od leta 1992 načrtno zbira, obdeluje, hrani in posreduje domoznansko gradivo. Domoznanski oddelek zanima vse, kar je ali bo izšlo na območju notranjskih občin.
Posebnosti domoznanskega oddelka:

zbirka knjižnih dragocenosti
- E. Brown: A brief account of some travels in divers parts of Europe ..., 1685
- J. V. Valvasor: Die Ehre des Hertzogthums Crain, 1689
- F. A. Steinberg: Gründliche Nachricht von dem in dem Inner-Crain gelegenen Czirknitzer-See, 1758
- J. F. Repež: Nebeshku blagu, 1764; Romarsku drugu blagu 1770, Romarske bukvice 1775
- A. Ambschell: Dissertatio de centro gravitatis in subsidium suorum discipulorum, 1779; Anfangsgründe der allgemeinen auf Erscheinungen und Bersuche gebauten Naturlehre, 1793; Elementa Physicae, 1807

kartografska zbirka
- S. Münster, W. Lazius, A. Hirschvogel, G. Mercator, J. V. Valvasor, N. Sanson, J. P. Homann, T. C. Lotter, D. R. de Vaugondy ...

- **slikovno gradivo** (razglednice, fotografije, plakati)

- **digitalizirano gradivo** (zbirka starih razglednic, zemljevidov, gradivo s posnetki prireditev)

- **slikovni arhiv Brestovega obzornika**

A
Brief Account
TRAVELS
EUROPE.
GERMANY.
DISSERTATIO
CENTRO GRAVITATIS
ANTONIO AMSCHEL
Grundliche Nachricht
Cyrknitzer - See.

Jože Udovič

se je rodil 17.10.1912 v Cerknici, v letih od 1918 do 1923 obiskoval ljudsko šolo v Cerknici in Starem trgu, leta 1932 končal klasično gimnazijo v Šentvidu pri Ljubljani, 1940 diplomiral iz slavistike, od leta 1948 svobodni književnik, član SAZU od leta 1981. Umrl 5.11.1986 v Ljubljani. Izdal je tri pesniške zbirke: Ogledalo sanj (1961), Darovi (1975), Oko in senca (1982), po smrti so izšle knjige: Pesmi (1988), zbirka novel Spremembe (1991), njegovi dnevniki Zapisi v tišino (1992), izbrani eseji Brazda na vodi (1993), Zbrana dela I-V. Prevodi: F. G. Lorca, D. Thomas, P. Neruda, V. Aleixandre, G. Mistral, N. Kazantzakis, F. Kafka, W. Woolf, H. Broch, J. Joyce, H. Laxness, E. A. Poe, H. Hesse, J. L. Borges, E.T.A. Hoffmann, J.-P. Sartre, A. Huxley, K. Mansfield, L. Guilloux, J. Cassou, R. M. Rilke, C. Baudelaire, A. Rimbaud, P. Verlaine, S. Mallarmé. Pomembnejša literatura o Udoviču in njegovem delu: B. Paternu: Lirika Jožeta Udoviča, Problemi št. 1 (1962/63), 9-25. - T. Kermauner: Izročilo in razkroj ali samorazdejanje humanizma v povojni slovenski poeziji, 1970, 153-173. - R. Dabo: Pjesnik Jože Udovič, Forum, br. 12 (1971), 881-886. - B. Paternu: Problem nadrealizma v sodobni slovenski liriki, Slavistična revija, št. 4 (1972), 376-406. - B. Koprivec Mate: Udovičeve pesmi o poeziji, Prostor in čas, št. 3/4 (1972), 150-162. - V. Truhlar: Doživljanje absolutnega v slovenskem leposlovju, 1970, 219-236. - F. Pibernik: Med tradicijo in modernizmom, 1978, 13-14. - D. Poniž: Molk in pisava, 1986, 54-71. - D. Poniž: Neznana dežela Udovičeve poezije, Primorska srečanja, št. 67/68, 27-31. - D. Poniž: Pesnik in novelist Jože Udovič, Kopitarjevi študijski dnevi II, 1992, 63-68. – M. Hribar: Bibliografija Jožeta Udoviča, 1996. - F. Pibernik: Ogledala sanj Jožeta Udoviča, 1996. - Jože Udovič (zbornik), 1997, F. Pibernik: Jože Udovič: njegova poezija med realnostjo in vizijo – z dvema proznima intermezzoma, 2008. Za svojo prvo zbirko Ogledalo sanj je prejel Prešernovo nagrado (1962), za prevod Brochovega romana Vergilova smrt Sovretovo nagrado (1971), nagrado mesta Ljubljane (1976) za drugo pesniško zbirko Darovi.

Knjižnico so poimenovali po pesniku, prevajalcu, esejistu, pripovedniku Jožetu Udoviču leta 1987, takrat so pesniku na rojstni hiši na taboru postavili tudi spominsko obeležje. Posebno mesto ima osebna knjižnica v Udovičevi sobi, ki šteje okrog 3000 knjig, diapozitivov, revij. Velik del zbirke predstavlja poezija (španska, francoska, angleška, nemška ...) ter proza, literarnozgodovinske in umetnostnozgodovinske publikacije. Nekatere izmed njih so še posebej dragocene, saj vsebujejo Udovičeve zabeležke.
Na ogled so tudi Udovičevi pripomočki pri čebelarjenju.

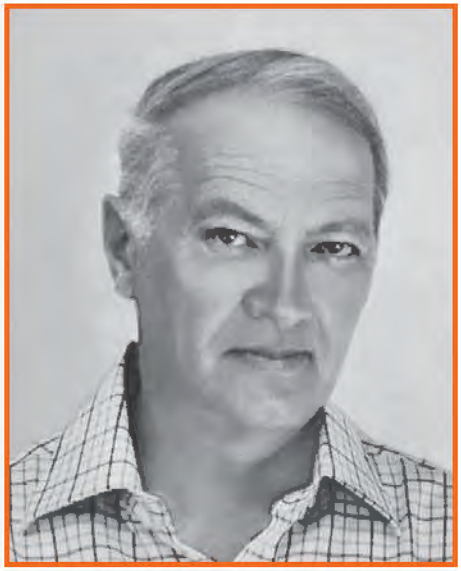

Jože Udovič

Mladinski kotiček

Predšolski otroci in osnovnošolci izbirajo med leposlovnimi knjigami za otroke in mladino, strokovno literaturo, slikanicami, periodiko, dvd-ji, cd-ji, cd-romi, deskajo po internetu, poslušajo glasbo ali pa v čitalnici napišejo domačo nalogo, se igrajo z družabnimi igrami. Knjižnica organizira prireditve: ure pravljic, lutkovne igrice, glasbene predstave, razstave, uganke za modrijančke, literarne uganke, uganke za bistre glave, delavnice, prireditve ob mednarodnem dnevu knjige za otroke.

Oddelek za odrasle

se nahaja v prvem nadstropju, delno pa tudi v pritličju. Obiskovalci lahko izbirajo med številnimi strokovnimi in leposlovnimi deli. Dve čitalnici, časopisna in študijska, omogočata dostop do periodike, knjižnega gradiva, svetovnega spleta. Študijska čitalnica s priročno knjižnico je namenjena nemotenemu delu. Za odrasle pripravljamo literarne večere, predavanja, razstave, delavnice.

Prireditve

Medioteka

Bogata zbirka neknjižnega gradiva obsega okrog 7000 enot videokaset, dvd-jev, cd-jev, cd-romov, zvočnih knjig, zemljevidov.

Enota Marička Žnidaršič Stari trg pri Ložu

Ob otvoritvi novih prostorov leta 2004 dobi knjižnica ime po starotrški pesnici Marički Žnidaršič (1914-1986), ki je napisala pesniške zbirke:
Pesmi izpod Snežnika (1950),
Človek in zemlja (1953),
Nalomljena veja (1957),
Ugasla luč (1965),
Ko je prihajal dan (1975).

Marička Žnidaršič

občina, v kateri knjižnica deluje	Občina Loška dolina, 3.906 prebivalcev
status	Enota Knjižnice Jožeta Udoviča Cerknica
površina	340 m², selitev v nove prostore leta 2004
knjižnično gradivo	19.188 enot, od tega neknjižno gradivo 574
periodika	naročeni na 40 revij in časopisov
računalniki za uporabnike	3 s programi in z dostopom do interneta
dostop za gibalno ovirane	urejen dostop
prireditveni prostor	da, lcd projektor, prenosni računalnik
posebnost	Osebna knjižnica Maričke Žnidaršič

Enota Ivana Čampa Nova vas

Ob odprtju novih prostorov leta 2008 dobi knjižnica ime po bloškem pesniku in pisatelju Ivanu Čampi (1914-1942). Za časa življenja je izdal:
pesniško zbirko Iz belih noči (1938),
povest Mlin v grapi (1940),
pesmi Šotor v zatišju (1941).

občina, v kateri knjižnica deluje	Občina Bloke, 1.641 prebivalcev
status	Enota Knjižnice Jožeta Udoviča Cerknica
površina	110 m², selitev v nove prostore leta 2008
knjižnično gradivo	7.298 enot, od tega neknjižno gradivo 325
periodika	naročeni na 25 revij in časopisov
računalniki za uporabnike	2 s programi in z dostopom do interneta
dostop za gibalno ovirane	urejen dostop, dvigalo
prireditveni prostor	da, souporaba prostora nad knjižnico, lcd projektor, prenosni računalnik

Knjižnica Jožeta Udoviča Cerknica

Partizanska cesta 22,
1380 Cerknica

internet:	www.cer.sik.si	
e-mail:	info@cer.sik.si	
telefon:	01 7091 078, 01 7093 781	
faks:	01 7097 121	
odprtost:	ponedeljek - petek	10-19
	sobota	08-13

Enota Maričke Žnidaršič Stari trg pri Ložu

Cesta Notranjskega odreda 32,
1386 Stari trg pri Ložu

telefon:	01 7057 566,	
faks:	01 7058 900	
odprtost:	ponedeljek	09 - 15
	četrtek	12 - 18
	petek	14 - 19

Enota Ivana Čampa Nova vas

Nova vas 4A,
1385 Nova vas,

telefon:	01 7098 029	
odprtost:	torek	13-19
	sreda	10-14

CIP - Kataložni zapis o publikaciji
Narodna in univerzitetna knjižnica, Ljubljana

027.022(497.4Cerknica)

KNJIŽNICA Jožeta Udoviča (Cerknica)
Kdor vpraša, izve / Knjižnica Jožeta Udoviča Cerknica ;
[besedilo Marija Hribar ; fotografija Matjaž Žnidaršič]. - Cerknica
: Knjižnica Jožeta Udoviča, 2009

ISBN 978-961-92656-0-4
1. Gl. stv. nasl. 2. Hribar, Marija
245788160

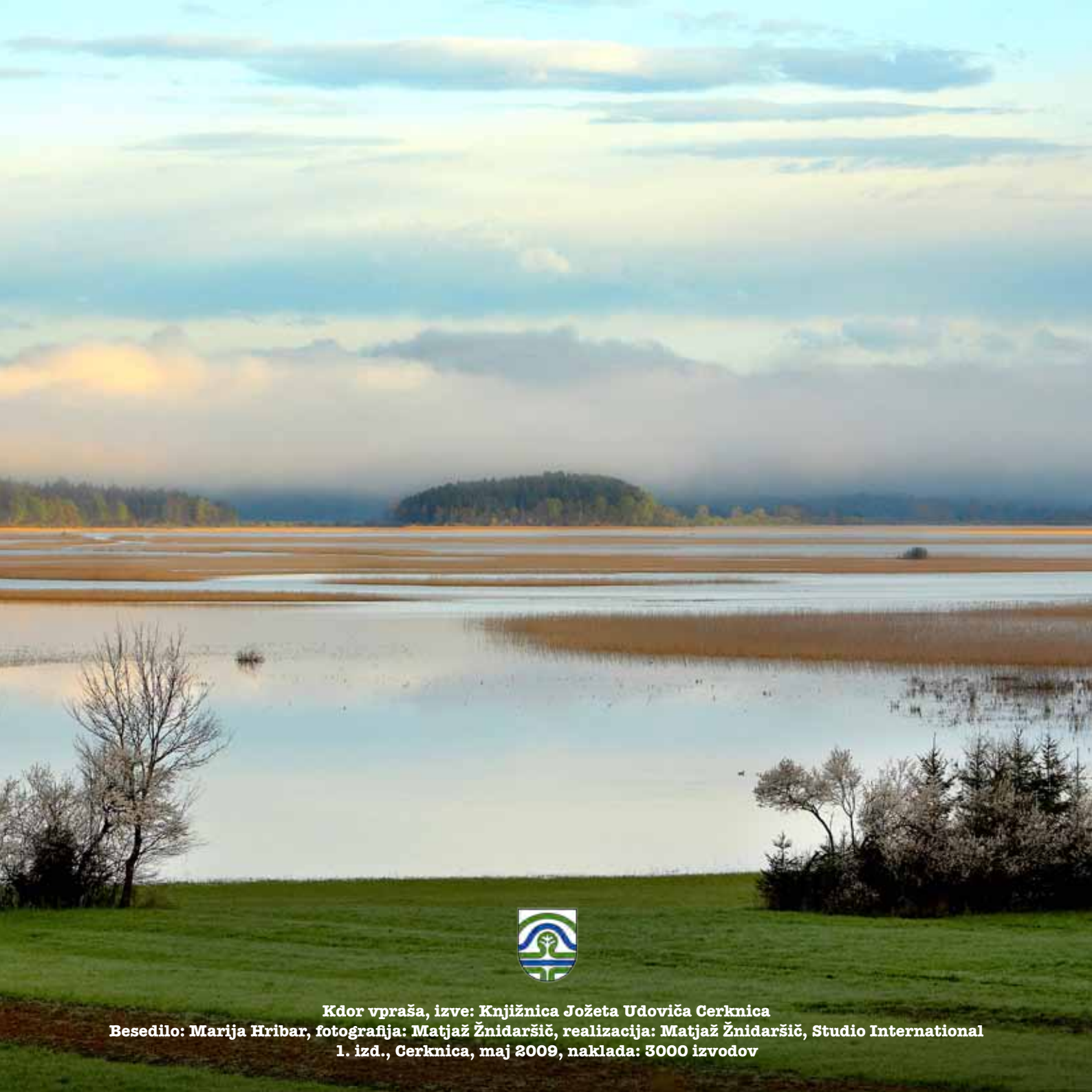

Kdor vpraša, izve: Knjižnica Jožeta Udoviča Cerknica
Besedilo: Marija Hribar, fotografija: Matjaž Žnidaršič, realizacija: Matjaž Žnidaršič, Studio International
1. izd., Cerknica, maj 2009, naklada: 3000 izvodov